

2023 年度

# 社会责任报告

浙江林炎集团有限公司

二零二四年六月

## 目录

一. 公司概况.....	4
二. 核心价值观.....	4
三. 核心文化.....	4
四. 组织机构.....	4
五. 管理体系.....	5
六. 员工基本情况.....	5
七. 主要产品和服务.....	5
1. 主要产品与服务的交付方式.....	5
2. 用户需求了解方式.....	6
八. 主要技术和设备设施.....	6
1. 生产设备.....	6
2. 研发与检测设备.....	7
九. 市场分布.....	8
十. 利益相关方沟通与回应.....	8
十一. 股东及其他相关方利益的保护.....	8
十二. 社会责任.....	9
1. 公共责任.....	9
2. 道德行为.....	10
3. 关爱员工.....	12
4. 捐赠和回馈社会.....	14
十三. 社会认可 .....	15
十四. 发展战略 .....	15
1. 战略定位及发展方向.....	15
2. 展望未来.....	15

## 郑重声明

本公司出具的社会责任报告，是依据国家有关法律法规及相关国家标准进行编写。报告中关于企业社会责任内容、管理情况等是公司现状的真实反映。本公司对报告内容的真实性及相关论证的科学性负责。

浙江林炎集团有限公司

组织范围：浙江林炎集团有限公司

报告时间：2024年6月

发布周期：每年

报告获取方式：浙江林炎集团有限公司官方网站

## 一. 公司概况

浙江林炎集团有限公司是一家私营企业，位于永康市经济开发区华夏路 111 号，公司成立于 1995 年 5 月，注册资金 5000 万元。公司占地面积 14125 多平方米，建筑面积 22651 多平方米，员工 200 余人。专业生产不锈钢保温杯、壶系列产品，已通过 ISO9001、ISO14001 和 ISO45001 体系认证。

公司有不锈钢保温杯、壶、汽车杯等系列产品生产线，具备年产 600 万只保温杯、壶、汽车杯等的生产能力。拥有完整的生产体系、稳定的品质管理体系和强大的开发团队，产品出口到欧洲、北美、日本、韩国、东南亚等几十个国家和地区，深受国际市场的认可和好评。

在积极做强实业的同时，公司也是积极投身文化公益事业，浙江林炎古陶瓷博物馆的创办，对永康的文博事业是一个很好的补充，又丰富了永康人民的文化生活。

## 二. 核心价值观

创新 务实 责任 关爱。

## 三. 核心文化

公司经过长期积淀、提炼、升华，形成了公司的企业文化体系。

企业使命：为人类美好生活制造安全、有品质的产品。

企业愿景：精细而专注，创一流品牌

## 四. 组织机构

林炎集团按照《公司法》和《公司章程》的规定，并结合业务发展的需要，建立了规范的法人治理结构、经营组织机构和健全的内部管理制度，并“以顾客为关注焦点”开展各项活动，实现企业发展。

组织机构图

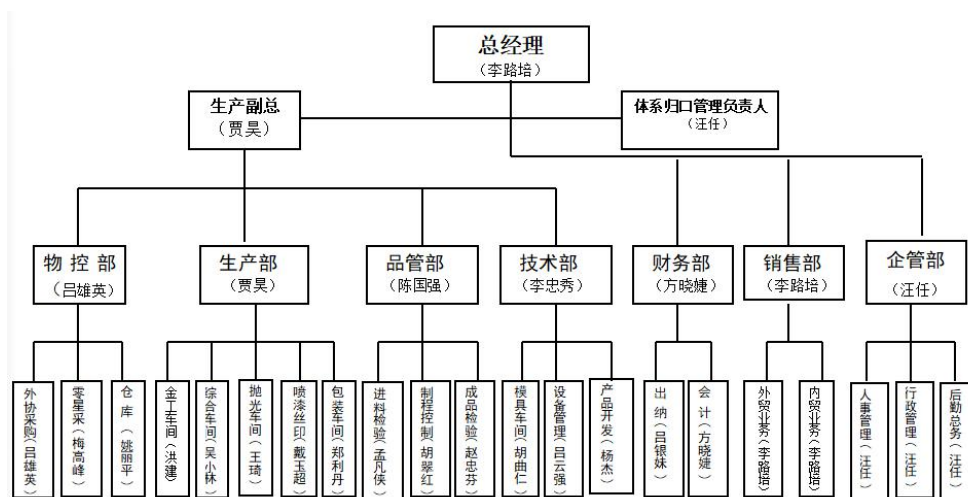

## 五. 管理体系

林炎集团高度重视管理体系的建设，先后建立了以 ISO 9001、ISO14001 和 ISO45001 等国际标准为基础的质量管理体系、环境管理体系和职业健康安全管理体系，三项管理体系通过第三方（外方）的审核，并取得相应证书。

林炎集团建立了完整的质量管理流程，并且严格按照该流程执行。完善的质量管理体系能够为我们进一步开拓市场提供可靠的质量保证。

## 六. 员工基本情况

公司员工总数 236 人，企业一方面通过资源整合进行人员结构优化，减员增效，另一方面大力培养中高层管理干部，进行管理层优化。对组织结构进行优化调整，公司资源平台化。林炎集团员工构成情况详见表 1。

公司构成员工概况

员工类型		人数	占比	员工类型		人数	占比
按年龄	30 岁以下	48	20.34%	按职能	财务人员	3	1.27%
	30-39 岁	67	28.38%		营销人员	3	1.27%
	40-50 岁	79	33.47%		管理人员	33	13.98%
	50 岁以上	42	17.81%		技术人员	5	2.1%
	合计	236	100%		操作人员	192	81.38%
					合计	236	100%
按层次	高层（总经理+副总）	2	0.84%	按学历	大学本科及以上	4	1.67%
	中层（部门经理、副经理）	7	2.97%		大专	21	8.9%
	基层（部门下属人员、车间主任+班组长+生产统计）	35	14.83%		中专及以下	211	89.43%
	一般员工	192	81.36%		合计	236	100%
	合计	236	100%				

## 七. 主要产品和服务

### 1、主要产品与服务的交付方式

林炎集团所生产的产品以直接销售或合作销售的方式向最终用户交货，售后服务则由林炎集团提供或与合作销售方共同提供，以满足不同用户的需求。

产品型式与交付方式

类别	产品类型		交付方式
内外销	保温杯	子弹头保温杯	设立专业的销售队伍，建立了长期战略合作伙伴，采用直销方式交付客户。
		学士保温杯	
		轻量保温杯	

类别	产品类型		交付方式
		汽车保温杯	
	保温壶	旅游壶	
		咖啡壶	
		广口壶	
		饭盒	

## 2、用户需求了解方式

林炎集团通过用户拜访、邮件沟通、网络媒体公开信息、网站杂志、市场调研、销售、售后类等渠道了解国内消费趋势，根据不同消费需求研发新品，适应市场需求。

## 八. 主要技术和设备设施

公司依托技术中心、实验室等研发平台，每年投入 3%以上销售收入用于技术创新，获授权专利 18 项，并积极开展产学研合作。

### 1. 生产设备

公司一直着力于生产设备自动化技术改造，引进国际先进的智能化生产线，现拥有行业领先的生产设备，近一年新增设备见下表。

近一年新增设备

序号	设备供应单位名称	设备名称	规格型号	工艺流程	安装日期
1	浙江明科自动化科技有限公司	发那科机器人	M-10id/12	内胆喷漆传输	2024.04
1	浙江易澄环保科技有限公司	除尘设备	/	抛光粉尘处理	2023.03
2	浙江明科自动化科技有限公司	数控双工位缩口机	MK-SKC1535D2	金工缩口	2023.08
3	永康中奥自动化科技有限公司	激光平口机	PK1T-P9	金工自动线平口机	2023.09
4		激光平口底机	PKD1T-P12	金工自动线平口底机	2023.09
5		数控组合机	ZH1T-P8	金工自动线	2023.09
6		伺服液压拉伸机	LS1T-P7-35T	金工自动线拉伸机	2023.09

7		数控滚筋机	GJ1T-P10	金工自动线滚筋机	2023.09
8		数控螺纹机	LW1T-P11	自动线滚螺纹	2023.09
9	浙江明科自动化科技有限公司	图灵四轴机器人	TKB-4600	喷砂传输	2023.12
10		集成分杯机	MK-FBE1532D1	金工自动线分杯机	2023.08
11		工业机器人	TKB-1600	金工自动线传输	2023.08
12		集成平口底机	MK-PKDE1532E2	金工自动线平口机	2023.08
13		集成防水颈机	KK-FSJE1532E1	金工自动线防水颈机	2023.08
14		激光焊口机	MK-HKD1535E5	焊接自动线焊口机	2023.07
15		激光四工位焊底机	KK-HDD1535E4	焊接自动线焊底机	2023.07
16		数控磨口机	/	焊接自动线磨口机	2023.07
17	佛山市永恒液压机械有限公司	伺服液压拉伸机	Y98S-250GF	金工水涨成型	2024.04
18	永康市佳景真空设备有限公司	无铅真空机	/	综合抽真空	2024.03
19	宁波立成涂装技术有限公司	内喷涂设备	/	内胆喷漆	2024.01
20	浙江明科自动化科技有限公司	激光四工位自动焊机	MK-ZDHD1335E4	焊接自动线焊内胆机	2024.05
21	无锡市锡波超声电器设备有限公司	超声波全自动清洗机	XQB-8B	清洗杯体	2023.05

## 2. 研发与检测设备

为了保证产品生产过程和检验过程的准确性，使产品达到相关国家、行业的技术标准要求，并且达到用户的要求，林炎集团在产品制造过程中，从原材料、零部件进厂开始，直至提交用户均通过检测，确保最终提交的产品符合性。

公司建立检测实验室，配置光谱仪、扭力测试仪等检测设备，公司对从来料到成品进行全过程、全面地质量检测，主要检测设备详见下图表。

## 九. 市场分布

公司的产品有子弹头保温杯、学士保温杯、轻量保温杯、汽车保温杯、旅游壶、咖啡壶、广口壶等，国外市场：东南亚地区，中东地区：沙特，国内有天津、四川代理商。

## 十. 利益相关方沟通与回应

利益相关方的信任和支持是林炎集团持续健康发展的基础。林炎集团建立了多元化的利益相关方对话机制，主动与政府、员工、消费者、合作伙伴、环境、社会和公众等利益相关方群体开展多方沟通交流。

利益相关方期望要求和沟通回应

利益相关方	期望与要求	沟通回应方式
政府	1) 遵纪守法； 2) 依法纳税； 3) 支持经济发展。	1) 合规合法管理； 2) 主动纳税； 3) 执行国家政策。
员工	1) 有较好的薪酬福利保障； 2) 健康和安全； 3) 畅顺沟通； 4) 公平晋升和发展机会； 5) 良好工作环境。	1) 及时足额发放工资、缴纳社保、发放节日福利； 2) 建立职业健康安全管理体系； 3) 畅通沟通渠道； 4) 职业发展通道、员工培训； 5) 创建良好的工作环境。
用户	1) 高品质的产品质量； 2) 合理的价格； 3) 优质的服务。	1) 合法的商务合同； 2) 不定期的用户回访； 3) 用户满意度调查。
合作伙伴	1) 信守承诺； 2) 回报与增长、公司治理； 3) 控制风险、经验分享。	1) 依法履行合同； 2) 销售总结大会、报告与通报； 3) 持续增长，保证回报； 4) 带动行业健康发展。
环境	1) 节能减排； 2) 应对气候变化； 3) 保护生态。	1) 绿色生产； 2) 节能减排。
社会和公众	1) 支持社会发展； 2) 关注弱势群体； 3) 扶贫济困。	1) 公益慈善事业； 2) 志愿者服务； 3) 健康文化。

## 十一. 股东及其他相关方利益的保护

股东利益——公司的经营方针和投资计划、重大生产经营活动通过公司股东进行议决，并由执行董事汇报生产经营目标和利润分配方案。定期向股东报告公司的经营状况。

员工的利益——公司与员工均签订了劳动合同，按《人事管理制度》等制度明确员工工资福利、社保、劳保等事项，凡涉及员工重大利益的制度修订均由职代



会讨论通过。设立员工互助基金，对困难员工进行帮扶。

供应商利益—公司通过《采购控制程序》实行对供应商的管理，公司通过招投标、比价、按定期评价结果调整供货比例等方式，确保采购公平公正；按帮扶计划，对需要帮助的供应商提供资金、技术、管理和质量方面的支持，以增强配套协作能力，提高供应商的满意度和忠诚度。

顾客利益—多种渠道和客户进行沟通，取得客户的信息，多种形式设立客户投诉的联系方法，保证第一时间接收客户的质量反馈信息，第一时间予以解决，提供顾客的满意度；公司还对客户以区域划分、按销售额度评定销售等级享受不同价格优惠政策、信用支持等方式，保护客户利益。

其他相关方利益—公司重视环境保护，建立了金龙的废水处理系统，公司按照ISO9001质量管理体系和ISO14001环境体系运行并通过质量管理体系和环境管理体系的认证，确保不发生质量、环保、安全事故；确保产品的质量安全、节能环保。公司依法纳税，按时还贷；积极参与公益活动。

## 十二. 社会责任

### 1. 公共责任

公司恪守道德规范，从“环境保护、资源综合利用、安全生产、公共卫生”四个方面对公共责任进行履行，确定控制标准、控制指标、测量方法、控制措施和责任部门。详见表 6。

测量指标、方法及控制过程

项目	控制标准	控制指标	过程控制措施	测量方法	部门
环境保护	<b>GB 16297-1996</b> 《大气污染物综合排放标准》表 2 二级 <b>DB33/2146-2018</b> 《工业涂装工序大气污染物排放标准》表 2 表 6	三废排放达标	工艺改进、设备更新、抽排风设施处理	委外监测	企管部
	<b>GB 8978-1996</b> 《污水综合排放标准》表 4 三级标准		生化净化处理 环境保护制度		

项目	控制标准	控制指标	过程控制措施	测量方法	部门
噪声	GB 12348-2008 《工业企业厂界环境噪声排放标准》表1 3类标准		设备改造、区域隔离、员工防护		
资源综合利用	《中华人民共和国节约能源法》	万元产值综合能耗	采用节能设备、推广节能产品	根据每月的产能计算单位产品的用电量、用水量	生产部
安全生产	《中华人民共和国安全生产法》	工伤事故次数	员工岗前培训、安全使用工具制度、操作规程、机械设备操作和维护管理制度、安全生产检查制度、安全生产职责与权限管理制度、应急预案	内部统计	企管部
公共卫生	《危险废物储存污染控制标准》	危废处理及时率	垃圾分类处理，包装循环利用，严格执行环境保护制度	委托外部资质机构转移	企管部

公司每年开展消防演练工作，确保员工安全。

### 消防演练



## 2. 道德行为

公司领导层十分重视法律法规的宣传教育工作，恪守经营道德，倡导“先做人，后做事”，公司依照国家法律法规及公司章程，依法经营，诚实守信。公司在《人事管制制度》中明确规定了员工的权利和义务、聘用及担保要求、劳动关

系的管理、培训与发展、考核与评估、薪酬福利及给付规定、员工工作准则、工伤、安全管理规定和基本道德行为规范，给每位员工树立了基本的诚信准则。公司突出领导干部在道德规范方面的模范带头作用，要求所有领导干部在工作和生活中遵守道德的规范，并鼓励广大员工通过总经理信箱对领导干部的行为予以监督。

道德行为测量及监控

体系	对象	诚信标准 道德标准	监督部门	监控指标	保证措施
员工诚信道德体系	中/高层管理人员	勤政、廉洁、 高效	监事	诚信记录、违法 犯罪率	思想道德教育、廉政教育，接受民主测评、定期审计、监督检查
	普通员工	诚信、守法、 规范	企管部	违规通报次数、 违法犯罪率	思想道德教育、内部纪律检查
公司诚信道德体系	员工	关爱、尊重	企管部	员工满意度、员 工流失率	营造尊重的人文环境，建立创新的培养机制，完善发展的激励制度
	顾客	一等品质赢得 市场、一流服 务保障 市场、一流科 技引领市场	顾客	产品交付及时 率、顾客满意度， 合同履约率	及时交付产品，提供高性价比产品、优质服务
	供方	拓展供方、优 化供方、投资 供方、发展供 方	供方	付款及时率	按时付款、友好合作
	股东	切实保护所有 股东的利益	股东	所有者权益、信 息披露次数、信 息披露及时率	稳定分红、及时公开的信息披露
	社会	回报社会公众	政府、社 区	信用等级、纳税 及时率、三废监	依法纳税、三废及噪声控制、热衷公益事业

体系	对象	诚信标准 道德标准	监督部门	监控指标	保证措施
				测达标率、重大 安全事故、重大 火灾事故	

多年以来，在严格道德体系的监管和公司高层的带领下，公司认真实践诚信理念，严格履行道德准则，做到诚实守信、依法经营、依法纳税，合同违约率为零，从不拖欠银行贷款，逾期应收账款降至合理范围，公司高层、中层领导都没有违法乱纪纪录，员工违法次数为零，在顾客、用户、公众、社会中树立了良好的信用道德形象。

### 3. 关爱员工

#### 3.1. 员工权益保障

严格执行《劳动法》、《安全生产法》、《职业病防治法》、《消防法》、《工会法》等法律法规，不断改善员工的工作环境和劳动条件，识别确定了关键场所影响员工职业健康安全因素的测量方法和指标。建立了安全生产责任制，制定了应急预案，通过了GB/T 24001、GB/T 45001管理体系。成立应急抢险分队，每年举消防演练和外伤急救演练等，确保员工生命和财产安全，消防应急演练。

公司每年4月左右组织员工进行健康体检活动，确保员工身体健康。

#### 员工体检



林炎集团在招聘、使用、培训、选拔、激励等方面均不存在对性别、地域、种族、年龄等方面的歧视。充分发挥员工才能，尊重劳动成果，科学合理用工，促进公司发展。公司历年的劳动合同签订率均为 100%，用工合法、规范，不曾出现违反国家劳动合同管理法律、法规的情况，劳动关系和谐融洽。

公司依法为职工按月足额缴纳社会保险和住房公积金，公司职工的社保参保率一直保持在 100%。

公司注重建设和谐融洽的劳动关系，提升企业凝聚力，员工在分享企业发展带来的实惠的同时，工作的稳定性和忠诚度保持在较高的水平。

### 3.2. 支持员工发展

公司高度重视员工的职业发展，通过不断完善各项政策制度，打造适合各类人才成长的平台。公司每年制订《年度培训计划》并予以实施，并对关键性的重点培训项目进行跟踪和效果评估。同时，公司充分保证培训经费，确保培训项目能够顺利开展。公司目前已建立了新员工、中高层管理人员、专业技术人员、技术工人、强制性执业（操作）资格、管理体系标准等培训课程体系。

### 3.3. 员工职业健康安全保障

舒适的办公/生产环境：公司严格执行《劳动法》、《安全生产法》、《职业病防治法》《职业病管理与防护办法》、《工业卫生与职业病管理办法》、《劳动保护管理办法》、《女工劳动保护管理办法》等劳动、安全生活法律法规，为员工创造健康、安全的工作环境。

公司与员工签订劳动合同，准时发放工资和缴纳各种保险，定期组织安全生产培训，发放劳保用品，定时体检，采取通风、除尘、改进工艺等措施不断改善劳动环境。

### 3.4. 推行员工关怀

公司成立工会组织，保障员工权益。针对困难员工，工会负责组织捐款，发放困难补助。

公司建立并完善员工住宿、吃行等硬件设施，满足员工多层次需求，让员工真正感受到优全大家庭带来的快和温馨。公司在每年的传统节日给员工发放福利，每年为过生日员工发放生日蛋糕，每年年终员工聚餐开展抽奖活动，每年新年开工组织员工聚餐进行发红包和抽奖活动，并不定期组织员工外出旅游。

#### 各类福利



### 3.5. 营造主动参与的良好氛围

群众性质量管理活动坚持“广泛动员、全员参与”原则，以普通一线员工为质量创新的“主力”，通过各类技术比武、合理化建议排名等活动激发员工参与热情。公司提供各项活动所需的资源，并通过对活动成果评定、认可和激励员工参与质量管理活动的积极性。公司同时关注员工精神方面需求，增加培训考察交流机会，参加各类有益活动，改善工作环境等，营造共同成长的环境，让员工在充满关爱与信任的环境中快乐工作，幸福生活。

### 3.6. 员工满意程度测量

公司每年均进行员工满意度抽样调查，通过发放员工满意度调查问卷、面谈、员工意见箱等方式收集员工信息，其中满意度调查内容从“个人工作、公司管理”二大方面展开，以此了解员工的意见和建议，并分析原因和制定整改措施，以提高员工的满意度。同时，公司每年对员工流失率、安全生产指标进行分析，并以此作为依据制定有针对性的整改措施，以保证员工的最基本利益。

## 4. 捐赠和回馈社会

公司高层高度重视企业所承担的社会责任，切实转变发展方式，在发展循环经济、实施节能减排、保护生态环境等方面做了大量卓有成效的工作，努力减轻企业发展对资源能源、环境造成的压力；坚持以人为本，保护员工切身利益，着力提高员工工作和生活条件；坚持依法依规诚信经营，维护相关方利益，促进并带动地方经济发展；积极支持并带头参与社会公益活动，促进和谐社会建设。公司每年发布《社会责任报告》和《质量诚信报告》，并通过 ISO14001 环境管理体系认证、ISO45001 职业健康安全管理体系认证。每年进行环境因素、危险源的识别，确定重大环境因素和危险源，设立目标指标和管理方案并分解至各部门，在产品质量安全环保、生产安全、环境保护、节能降耗、职业健康等方面制定控制措施，每月跟进计划措施的进展，在管理评审会报告年度目标、管理方案的达成状况，制定控制和改进措施。

公司高层高度重视公益活动，以身作则积极参与积极参与社会公益活动。高层领导员工也积极参与无偿献血、捐资捐款、慰问贫困户，结对助学等公益事业。公司党支部、工会负责对公益支持进行策划，报执行董事审批后实施。公司的发展除了自身条件的成长因素，更依赖于社会的大力支持，所以企业把公益支持列入公司的发展规划当中。公司积极地支持公益事业，创办浙江林炎古陶瓷博物馆，对永康的文博事业是一个很好的补充，又丰富了永康人民的文化生活。文化公益是公司重点支持的公益领域。

### 十三. 社会认可

近一年以来，林炎集团全体员工经过努力工作，各项事业得到蓬勃发展，先后取得社会的各种肯定和表彰，获得多项荣誉称号

公司近一年荣誉称号

序号	荣誉名称	颁发单位	获得时间
1	金华市绿色工厂	金华市 经济和信息化局	2023-11
2	高新技术企业	浙江省 科学技术厅	2023-12-8
3	浙江省专精特新中小企业	浙江省 经济和信息化厅	2023-12
4	浙江省 A 级 “守合同重用”	永康市 市场监督管理局	2023-12-25
5	浙江省 创新型中小企业	浙江省 经济和信息化厅	2024-2
6	2023 年度永康市纳税优 胜单位	永康市 人民政府	2024-2
7	2023 年度 永康市“制造业百强”	永康市 人民政府	2024-2

### 十四. 发展战略

#### 1. 战略定位及发展方向

到“2025 年”末，经过全员奋斗，实现主营业务收入 2.5 亿元；深耕现有国际市场，开拓国内商超市场；加大技术自动化改造的力度，实现 80% 工序自动化。加快信息化建设，通过不断改进，持续提升企业的整体赢利能力与水平。确保公司品牌能全面在顾客中的获得更高的美誉度。加快信息化建设，通过不断改进，持续提升企业的整体赢利能力与水平。

#### 2. 展望未来

未来充满机遇和挑战，公司有信心、有能力，将继续以创新驱动战略为牵引，继续坚持产品、技术、管理创新，落实公司社会责任中长期发展规划，强化社会责任感，与各利益相关方共同推进人类社会的发展与进步，打造具有全国竞争力的制造企业，为弘扬浙江制造和中国制造品牌继续奋斗。